

MODULARIO
F. Cat. 5 7 315



MINISTERO DELLE FINANZE **720**
DIREZIONE GENERALE DEL CATASTO E DEI SERVIZI TECNICI ERARIALI

Mod. B (Nuovo Catasto Edilizio Urbano)

100

NUOVO CATASTO EDILIZIO URBANO

(R. DECRETO - LEGGE 13 APRILE 1968, n. 857)

Planimetria dell'immobile situato nel Comune di

TORINO

via **CORSO SPIZIA 35**

Ditta

Allegato alla dichiarazione presentata all'Ufficio Tecnico Erariale di **TORINO**

Scheda N. _____

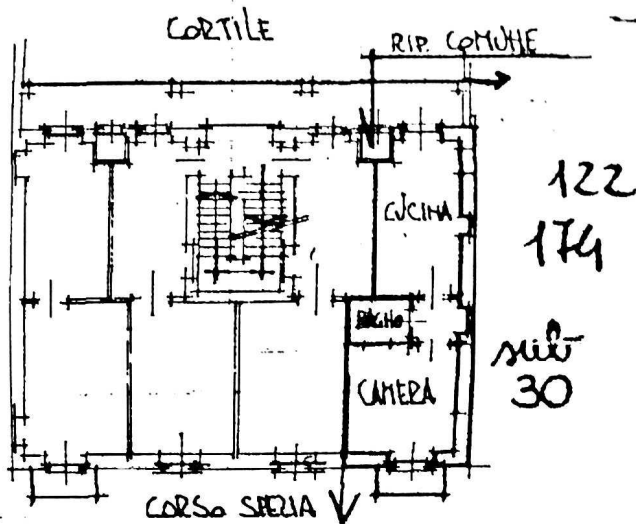

PIANO TERZO

(H. = 3,20)

F. 131

ORIENTAMENTO



SCALA DI 1: **200**

PER FRAZIONAMENTO DELL' U.L. CENSITA AL N.C.E.U. AL FG. 122 N. 174 SUB. 15,

LA NUOVA U.L. ASSUME GLI IDENTIFICATIVI CATASTALI FG. 122 N. 174 SUB. 30

Spazio riservato per le annotazioni d'Ufficio		DATI DEL CATASTO TERRENI DOVE È SORTA LA NUOVA COSTRUZIONE	
DATA		Numero della partita	
PROT. N.		Sezione o Comune censuario	
		Foglio	
		Numero di mappa	
		Subalterno	

Completato dal **GIOMETRA**
STEFANO VILLANI
 Incaricato di Age. del **GIOMETRA**
 dati Erariali di **TORINO 689**
 Data _____